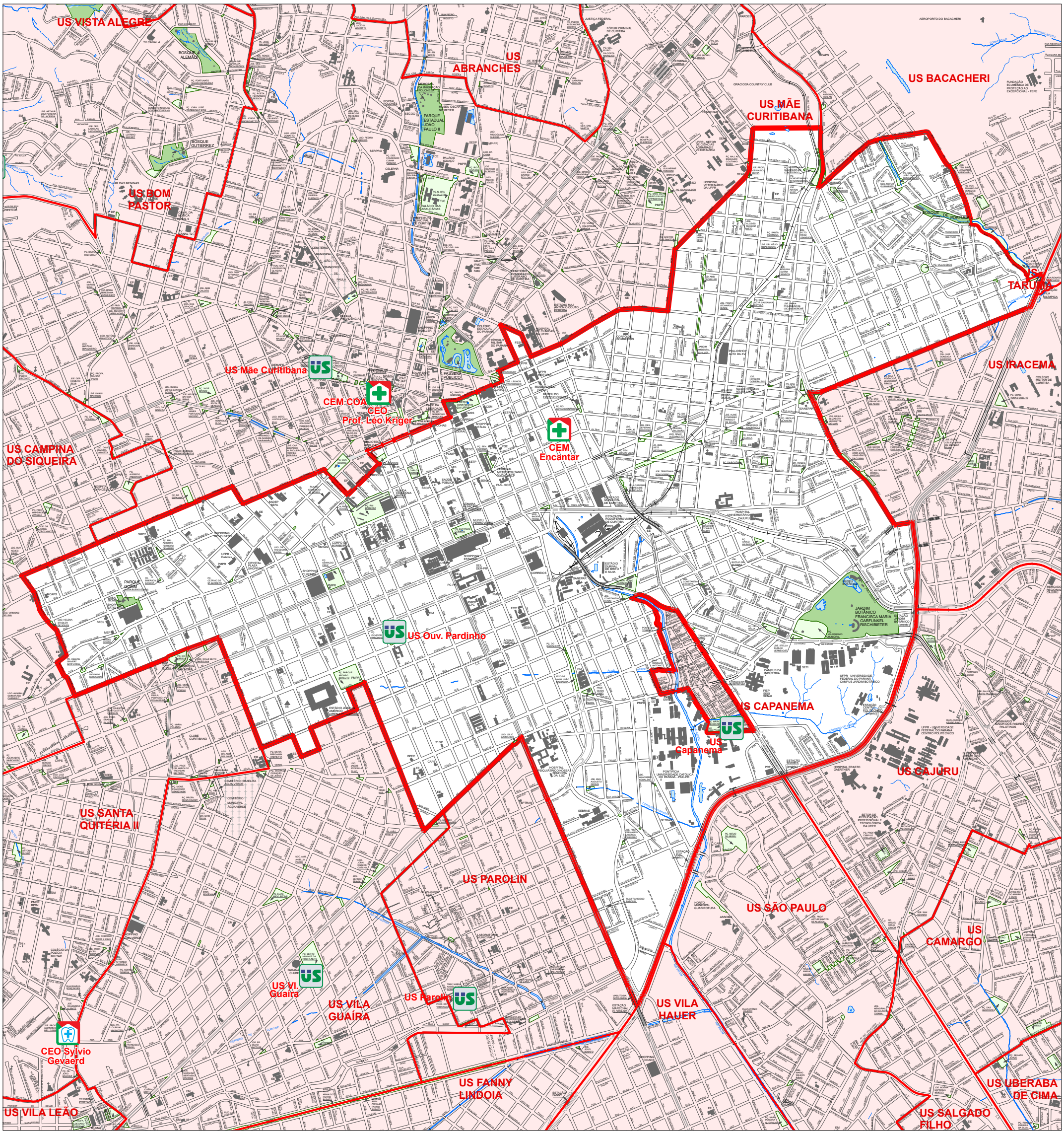


# US OUVIDOR PARDINHO

IPPUC

**PREFEITURA MUNICIPAL DE CURITIBA**

**INSTITUTO DE PESQUISA E PLANEJAMENTO URBANO DE CURITIBA**

DIRETORIA DE INFORMAÇÕES

SETOR DE GEOPROCESSAMENTO

N

## LEGENDA

- ÁREA DE ABRANGÊNCIA DA US
- ARRUAMENTO
- ARRUAMENTO NÃO IMPLANTADO
- PRAÇAS E JARDINETES
- PARQUES E BOSQUES
- CEMITÉRIOS
- FERROVIA
- LINHAS DE TRANSMISSÃO
- HIDROGRAFIA - RIOS
- HIDROGRAFIA - LAGOS E REPRESAS
- HIDROGRAFIA - ÁREA ÚMIDA

ESCALA

0 275 550 825

Metros

ELABORAÇÃO: FEVEREIRO/2025

FONTE:

DISTRITOS SANITÁRIOS: SMS, MARÇO/2022
ÁREA DE ABRANGÊNCIA DAS UNIDADES DE SAÚDE: SMS, MARÇO/2022
ARRUAMENTO: IPPUC, 2025

RUA BOM JESUS, 669 - CABRAL
CEP 80035-010 - CURITIBA - PARANÁ
FONE (55-41) 3250-1414 - FAX: (55-41) 3254-8661
E-MAIL: ippuc@ippuc.org.br
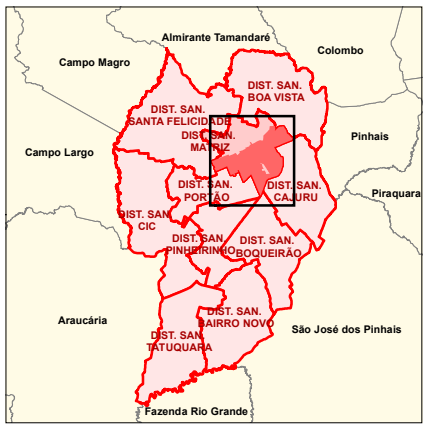
LOCALIZAÇÃO